دليل 2025

أفضل أجهزة الكمبيوتر المحمولة للمطورين

اختر الجهاز المثالي لمجال تطويرك

ahmedbouchefra.com/library

المزيد من الكتب الإلكترونية المجانية للمبرمجين

مقدمة: أهمية اختيار الكمبيوتر المحمول المناسب

تأثير الأداء على الإنتاجية

معالج أسرع وذاكرة أكبر تعني تجميع وتشغيل الكود بشكل أسرع

متطلبات الأجهزة المختلفة حسب مجال التطوير

كل مجال تطوير يتطلب مواصفات خاصة (معالج، كرت شاشة، ذاكرة)

التوازن بين الأداء والتنقل والسعر

اختيار الجهاز الذي يناسب احتياجاتك وميزانيتك

عمر البطارية للعمل في أي مكان

بطارية تدوم طويلاً للعمل أثناء التنقل دون الحاجة للشاحن

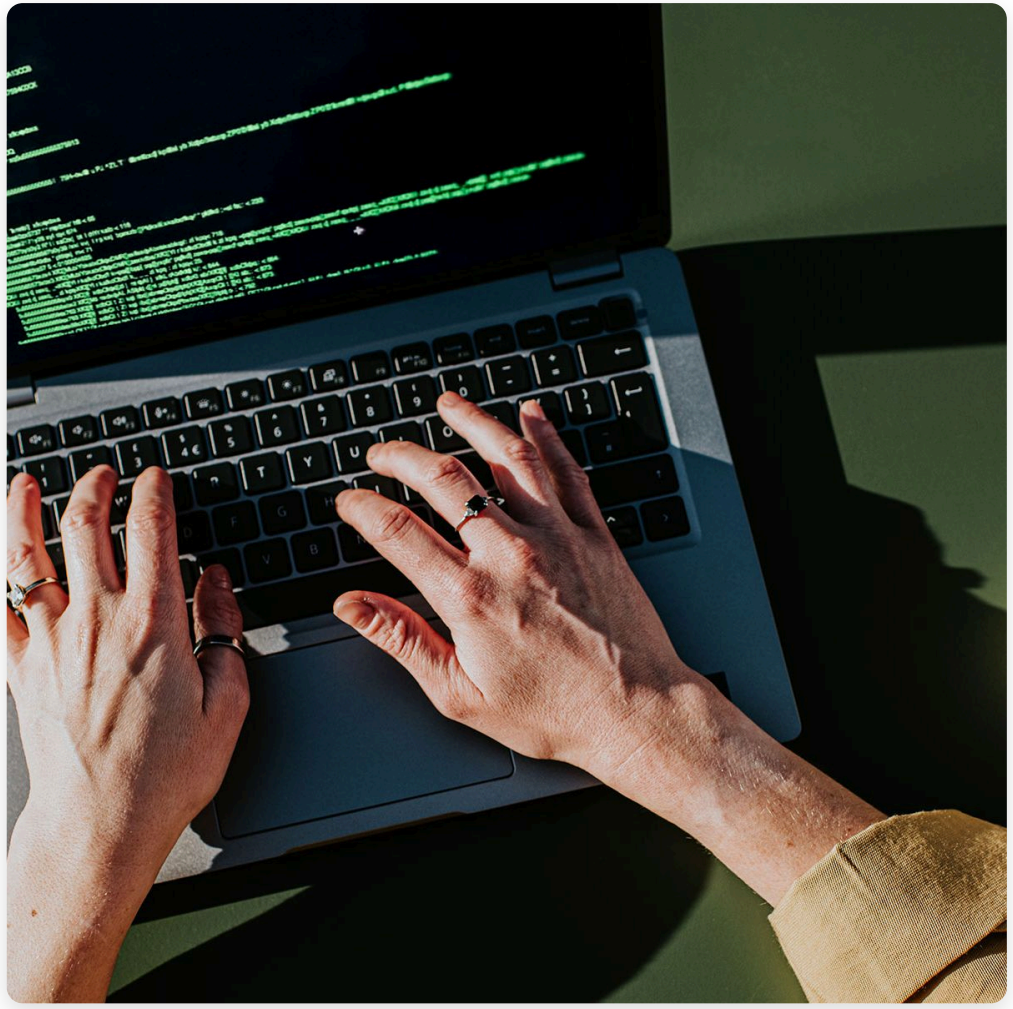

اعتبارات عامة عند اختيار كمبيوتر محمول للتطوير

المعالج (Processor)

Intel i7/i9 أو AMD Ryzen 7/9 للأداء الأمثل

الذاكرة العشوائية (RAM)

16GB كحد أدنى، 32GB أو أكثر للأعمال المكثفة

التخزين (Storage)

SSD بسعة 512GB على الأقل

كرت الشاشة (GPU)

مهم لمجالات مثل تطوير الألعاب والذكاء الاصطناعي

الشاشة (Display)

دقة عالية وحجم مناسب لساعات العمل الطويلة

أفضل أجهزة الكمبيوتر المحمولة للتطوير العام وتطوير الويب

MSI Prestige 16 AI Evo

- معالج Intel Core Ultra 7
- ذاكرة عشوائية كافية
- شاشة OLED 4K
- عمر بطارية ممتاز

Apple MacBook Pro 16-inch (M4 Pro)

- أداء قوي
- ذاكرة عشوائية تصل إلى 64GB
- شاشة Retina ممتازة
- عمر بطارية طويل

Dell XPS 16

- معالج Intel Core i7/i9
- ذاكرة عشوائية تصل إلى 64GB
- شاشة 4K
- تصميم أنيق

Lenovo ThinkPad X1 Carbon

- خفيف الوزن ومتين
- أداء جيد
- لوحة مفاتيح مريحة
- عمر بطارية جيد

أفضل أجهزة الكمبيوتر المحمولة لتطوير علوم البيانات

MacBook Pro (16-inch, M2 Max)

- معالج Apple M2 Max
- ذاكرة عشوائية تصل إلى 64GB
- تخزين يصل إلى 8TB SSD
- كرت شاشة مدمج 32-نواة

Dell XPS

- معالج Intel Core i7/i9 أو AMD Ryzen 9
- ذاكرة عشوائية تصل إلى 64GB
- كرت شاشة NVIDIA GeForce RTX 3050/3060
- عمر بطارية جيد

ASUS ROG Strix G17

- معالج AMD Ryzen 9
- ذاكرة عشوائية تصل إلى 32GB
- كرت شاشة NVIDIA GeForce RTX 3070
- نظام تبريد ممتاز

ASUS ROG Zephyrus G14

- معالج AMD Ryzen 9
- ذاكرة عشوائية تصل إلى 32GB
- كرت شاشة NVIDIA GeForce RTX 3060
- أخف وزناً - 3.64 رطل

أفضل أجهزة الكمبيوتر المحمولة لتطوير الألعاب

ASUS ProArt P16 (2025)

- معالج AMD Ryzen AI 9 HX 370
- ذاكرة عشوائية 64GB
- كرت شاشة NVIDIA RTX 5070
- شاشة 16 OLED بوصة

MSI Stealth 16 AI Studio

- معالج Intel Core Ultra 9
- ذاكرة عشوائية كبيرة
- كرت شاشة قوي
- قدرات ذكاء اصطناعي متقدمة

ASUS TUF Gaming F15

- معالج Intel Core i7
- ذاكرة عشوائية 16GB
- كرت شاشة NVIDIA RTX 3070
- شاشة 15.6 بوصة WQHD

Alienware m18 R2

- أداء فائق
- كرت شاشة متطور
- نظام تبريد ممتاز
- لوحة مفاتيح مخصصة للألعاب

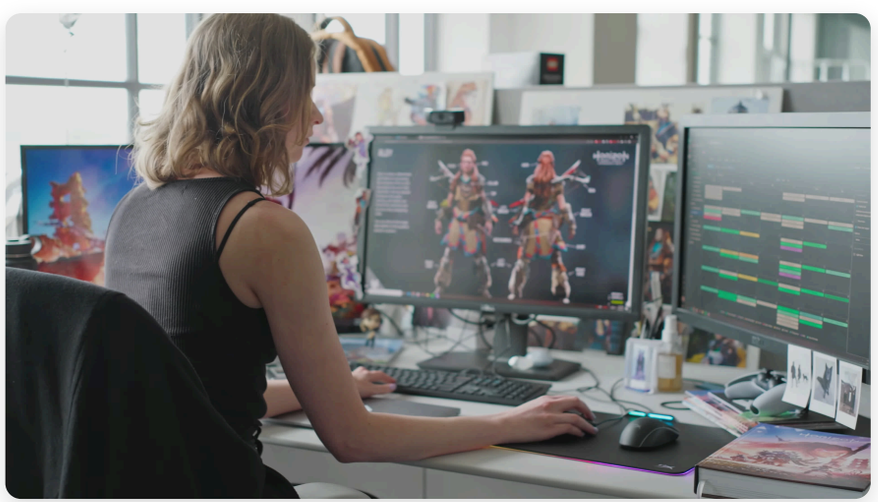

أفضل أجهزة الكمبيوتر المحمولة لتطوير الذكاء الاصطناعي والتعلم الآلي

HP OmniBook X

- معالج Qualcomm Snapdragon X Elite
- ذاكرة عشوائية 16GB
- NPU قوي لأداء الذكاء الاصطناعي
- عمر بطارية ممتاز

Asus ROG Strix Scar 18 (2025)

- معالج Intel Core Ultra 9
- ذاكرة عشوائية 32GB DDR5
- كرت شاشة NVIDIA RTX 5090
- تخزين يصل إلى 4TB

MacBook Air M4

- معالج Apple M4
- ذاكرة عشوائية 32GB-16
- محرك عصبي قوي
- عمر بطارية طويل

Dell Precision 5690

- معالج Intel Xeon
- ذاكرة عشوائية كبيرة
- كرت شاشة متطور
- محطة عمل قوية

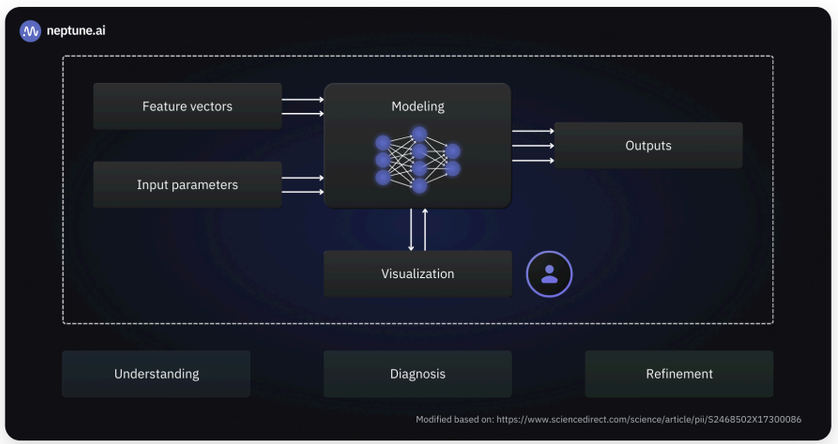

الاعتبارات الميزانية والخلاصة

الاعتبارات الميزانية

محدودة
اقتصادي

- Lenovo ThinkPad E14
- ASUS VivoBook
- MacBook Air M4

متوسطة

- Dell XPS
- HP Spectre x360
- Lenovo Yoga

مرتفعة

- MacBook Pro
- ASUS ProArt
- MSI Prestige
- Alienware

نصائح أخيرة

- حدد **أولوياتك** حسب مجال عملك
- فكر في **الترقيات المستقبلية**
- اقرأ **المراجعات الحديثة** قبل الشراء
- توازن بين **الأداء والتنقل وعمر البطارية**

ahmedbouchefra.com/library

المزيد من الكتب الإلكترونية المجانية للمبرمجين